

Wilt u weten of u zich aan de EUDR moet houden?

Regelhulp EUDR

5-7-2024

Welke rundvleesproducten vallen onder de EUDR

Levende runderen	
0102 21, 0102 29	Levende runderen ex
Rundvlees	
0201	Vlees van runderen, vers of gekoeld
0202	Vlees van runderen, bevroren
0206 10	Eetbare slachtafvallen van runderen
0206 22	Eetbare levers van runderen, bevroren
0206 29	Eetbare slachtafvallen van runderen (met uitzondering van tongen en levers), bevroren
Vleeswaren	
1602 50	bereidingen en conserven van vlees, of van slachtafvallen van runderen, zoals corned Beef
Huiden en leer	
410,14104, 4107	

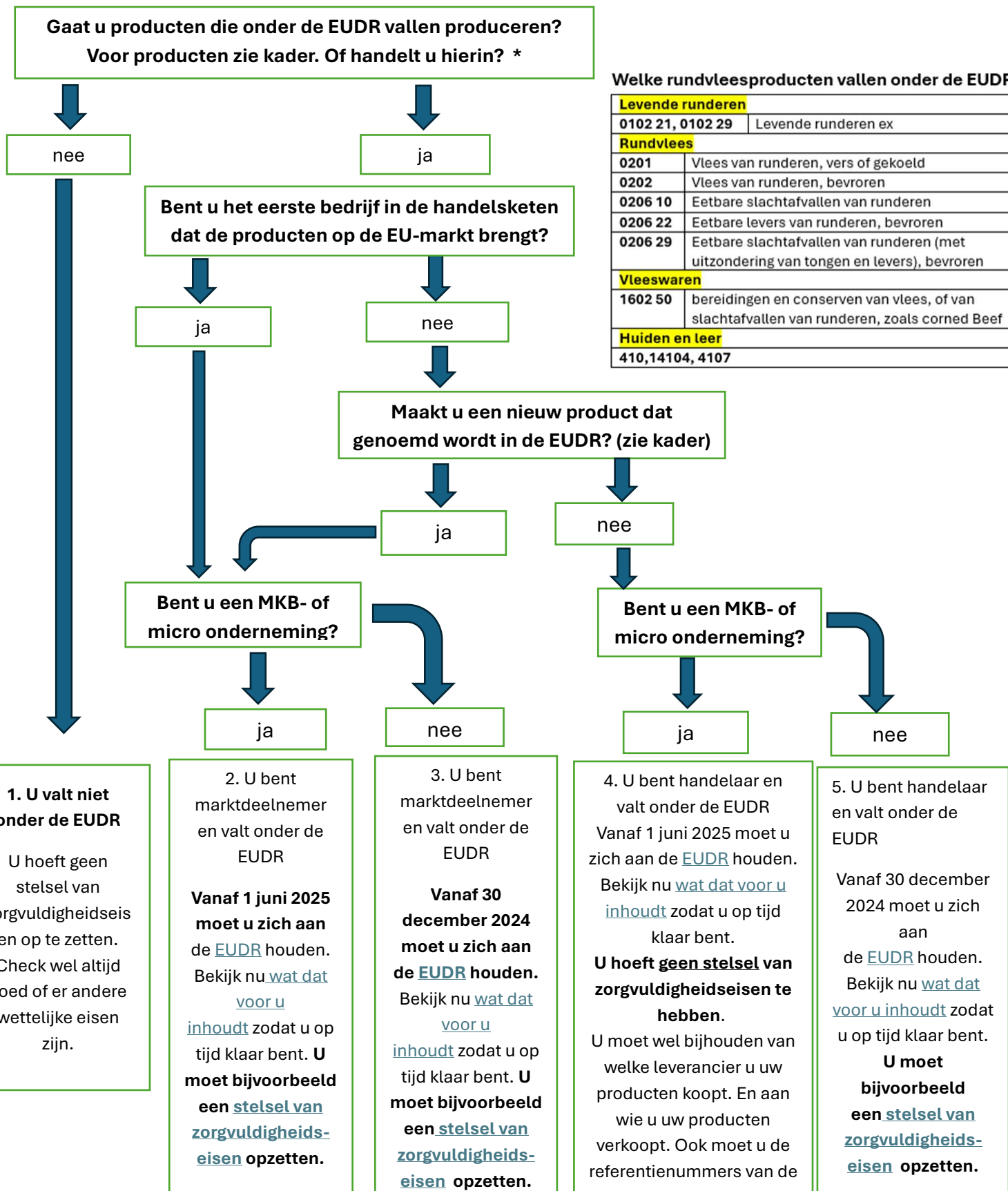

1. U valt niet onder de EUDR

U hoeft geen stelsel van zorgvuldigheidseisen en op te zetten. Check wel altijd goed of er andere wettelijke eisen zijn.

2. U bent marktdeelnemer en valt onder de EUDR

Vanaf 1 juni 2025 moet u zich aan de EUDR houden. Bekijk nu [wat dat voor u inhoudt](#) zodat u op tijd klaar bent. **U moet bijvoorbeeld een stelsel van zorgvuldigheidseisen opzetten.**

3. U bent marktdeelnemer en valt onder de EUDR

Vanaf 30 december 2024 moet u zich aan de EUDR houden. Bekijk nu [wat dat voor u inhoudt](#) zodat u op tijd klaar bent. **U moet bijvoorbeeld een stelsel van zorgvuldigheidseisen opzetten.**

4. U bent handelaar en valt onder de EUDR

Vanaf 1 juni 2025 moet u zich aan de EUDR houden. Bekijk nu [wat dat voor u inhoudt](#) zodat u op tijd klaar bent.

U hoeft geen stelsel van zorgvuldigheidseisen te hebben.

U moet wel bijhouden van welke leverancier u uw producten koopt. En aan wie u uw producten verkoopt. Ook moet u de referentienummers van de zorgvuldigheidsverklaringen doorgeven. Deze documentatie moet u 5 jaar bewaren.

5. U bent handelaar en valt onder de EUDR

Vanaf 30 december 2024 moet u zich aan de EUDR houden. Bekijk nu [wat dat voor u inhoudt](#) zodat u op tijd klaar bent.

U moet bijvoorbeeld een stelsel van zorgvuldigheidseisen opzetten.

* Dit geldt ook voor import en export van de producten of grondstoffen uit het kader voor rundvlees

Aan dit stroomschema kunnen geen rechten worden ontleend